



Comune di Castel di Lama



Regione Marche



Provincia di Ascoli Piceno

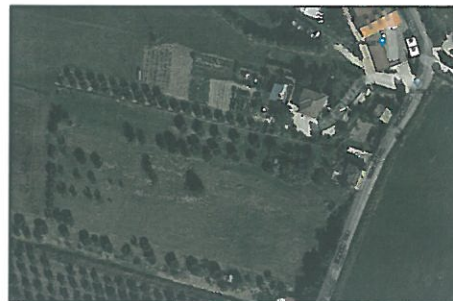

B.go G. Leopardi, 30 — Offida (AP)

Tel: 0736.887198

e-mail: info@makesnc.com

COMMITTENTI

Committente:

**Rapini Mario**

Committente:

**De Cesare Filomena**

*[Handwritten signatures of Rapini Mario and De Cesare Filomena]*

PROGETTO

**Realizzazione di una recinzione a protezione di piccolo fondo agricolo in C.da Tose**

S.C.I.A.

FASE

**PROGETTO DEFINITIVO**

TITOLO

**INQUADRAMENTO  
TERRITORIALE**

PROGETTISTA

**Ing. Mauro Moretti**

PROGETTISTA

ORDINE DEGLI INGEGNERI

Dott. Ing. MAURO MORETTI  
N. 1729 dell'Albo Provinciale

DELLA PROV. DI ASCOLI PICENO

SCALA

**1:XXX**

TAV.

**01**

COMMESSA  
JOB N°

**290020**

DIS./DWG.

| REV. | DESCRIZIONE     | DATA      | PREPARATO  | RIESAMINATO | VERIFICATO | VALIDATO |
|------|-----------------|-----------|------------|-------------|------------|----------|
| 0    | PRIMA EMISSIONE | Agosto 20 | Moretti M. | Paulillo D. |            |          |
| 1    |                 |           |            |             |            |          |
| 2    |                 |           |            |             |            |          |
| 3    |                 |           |            |             |            |          |
| 4    |                 |           |            |             |            |          |
| 5    |                 |           |            |             |            |          |
| 6    |                 |           |            |             |            |          |

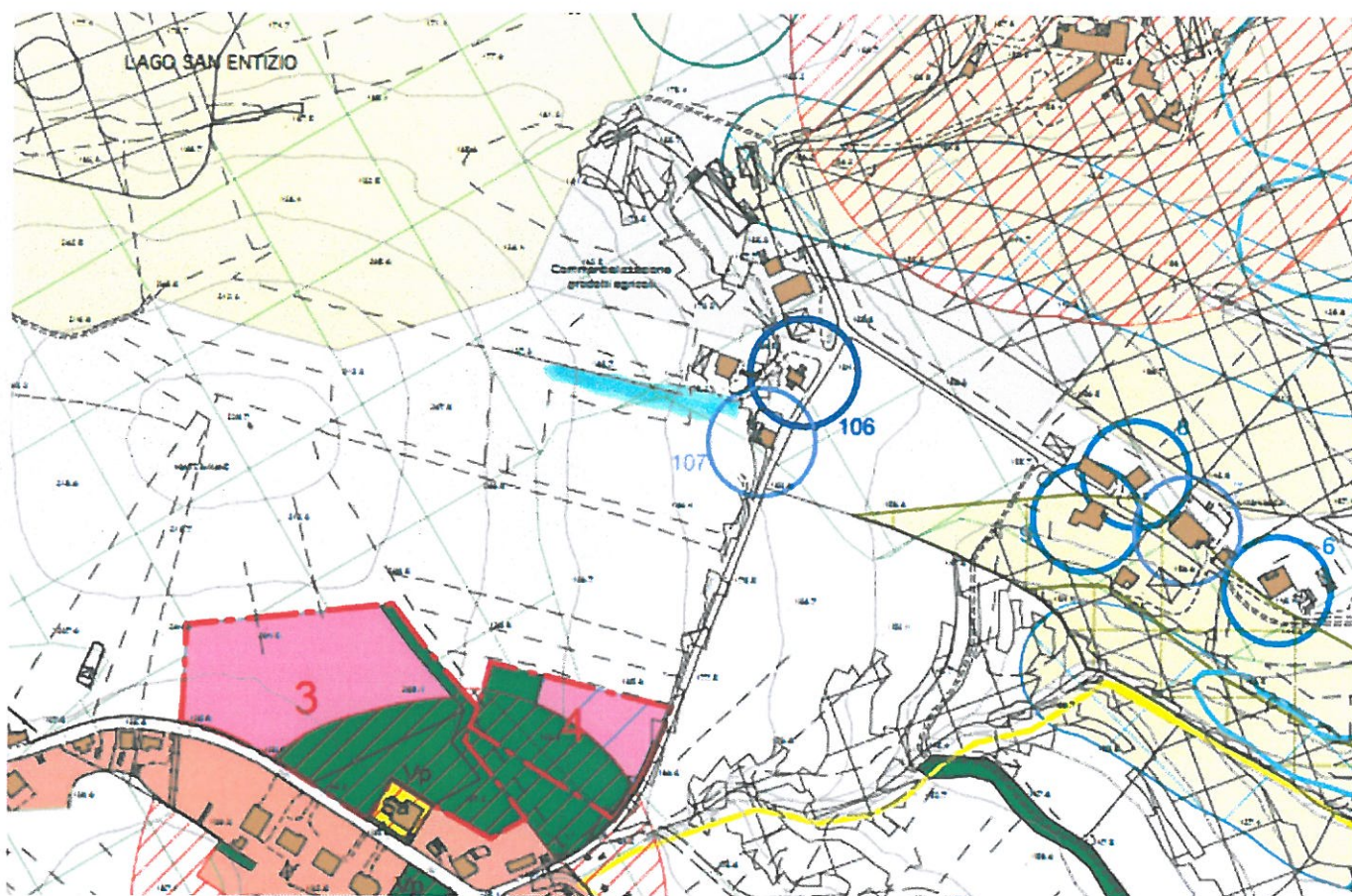

## AGRICOLE



Vegetazione boschiva e ripariale

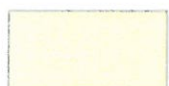

Aree agricole di rilevante valore territoriale



Aree agricole interessate da particolari attività agricole e turistiche

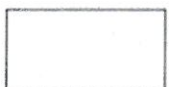

Aree agricole collinari



Parchi e giardini privati di interesse storico ambientale







Direzione Provinciale di Ascoli Piceno  
Ufficio Provinciale - Territorio  
Servizi Catastali

Data: 16/10/2020 - Ora: 17.20.29    Fine  
Visura n.: T277953 Pag: 1

# Visura per immobile

## Situazione degli atti informatizzati al 16/10/2020

|                             |   |  |  |
|-----------------------------|---|--|--|
| <b>Dati della richiesta</b> | <b>Comune di CASTEL DI LAMA ( Codice: C093)</b> |  |  |
|                             | <b>Provincia di ASCOLI PICENO</b>               |  |  |
| <b>Catasto Terreni</b>      | <b>Foglio: 3 Particella: 427</b>                |  |  |

### Immobile

| N.   | DATI IDENTIFICATIVI |            |      | DATI CLASSAMENTO |                             |       |                         | DATI DERIVANTI DA    |  |
|--|---------------------|------------|------|------------------|-----------------------------|-------|-------------------------|----------------------|--|
|  | Foglio              | Particella | Porz | Qualità Classe   | Superficie(m²)<br>ha are ca | Deduz | Reddito                 |                      |  |
| 1  | 3                   | 427        | -    | SEMIN<br>ARBOR   | 07 75                       |       | Dominicale<br>Euro 3,80 | Agrario<br>Euro 4,00 |  |
| FRAZIONAMENTO del 26/05/2020 protocollo n. AP0028643 in atti dal 26/05/2020 presentato il 26/05/2020 (n. 28643.1/2020) |                     |            |      |                  |                             |       |                         |                      |  |
| Notifica   |                     |            |      |                  | Partita                     |       |                         |                      |  |

### INTESTATI

| N.                | DATI ANAGRAFICI  |  | CODICE FISCALE    | DIRITTI E ONERI REALI   |
|-------------------|--|--|-------------------|---|
| 1                 | DI CESARE Filomena nata a VALLE CASTELLANA il 27/09/1953 |  | DCSFMN53P67L597T* | (1) Proprieta` per 1/2 in regime di comunione dei beni con RAPINI MARIO       |
| 2                 | RAPINI Mario nato a CIVITELLA DEL TRONTO il 11/06/1948   |  | RPNMRA48H11C781V* | (1) Proprieta` per 1/2 in regime di comunione dei beni con DI CESARE FILOMENA |
| DATI DERIVANTI DA |  | ISTRUMENTO (ATTO PUBBLICO) del 27/07/2020 Nota presentata con Modello Unico in atti dal 10/08/2020 Repertorio n.: 9724 Rogante: PARLAMENTI SILVIA Sede: ASCOLI PICENO Registrazione: Sede: COMPRARVENDITA (n. 3802.1/2020) |                   |   |

Unità immobiliari n. 1

Tributi erariali: Euro 0,90

Visura telematica

\* Codice Fiscale Validato in Anagrafe Tributaria



ORDINE DEGLI INGEGNERI  
Dott. Ing. MAURO MORETTI  
N. 1729 dell'Albo Prof.le  
DELLA PROV. DI ASCOLI PICENO

1-Giu-2020 10:40:12  
Prot. n. T59448/2020

Scala originale: 1:2000  
Dimensione cornice: 776.000 x 552.000 metri

Comune: CASTEL DI LAMA  
Foglio: 3

1 Particella: 293